



**XIII Seminário Internacional de Países Latinos Europa-América**



**CILEA**

*Comité de Integración Latino  
Europa-América*

# **Políticas de Facilitação de Créditos para o Desenvolvimento das PME**

**Fortaleza, 30 de outubro de 2006**



**1 - Mercado MPE**

**2 - Acesso ao Crédito**

**3 - Fluxo do Crédito**

**4 - Posicionamento BB**

**5 - Portfólio de Produtos e Serviços**

**6 - Atuação em Nichos de Mercado**



## *As MPE têm importância fundamental na economia*

- As MPE representam 98,3% das empresas formais e são responsáveis por 45,7% da força de trabalho e 26,7% da massa salarial
- Quantidade de MPE no setor formal urbano: 5,28 milhões\*
- Distribuição geográfica:



Norte	3,2%
Nordeste	14,5%
Centro - Oeste	7,4%
Sudeste	51,6%
Sul	23,3%

\* Fonte: IBGE 2004, empresas com até 99 empregados





*O cliente MPE acessa o BB pelo canal que lhe convier*

## **Internet**

- Abertura de conta-corrente
- Propostas de Investimento
- Informações de linhas de crédito
- Simulação de Empréstimos
- Utilização/liberação de recursos

## **Agência de Relacionamento**

- Confecção/atualização cadastral
- Estabelecimento de limite
- Formalização da operação
- Liberação dos recursos



## As MPE são atendidas por estruturas especializadas

- 3.747 Gerentes de Contas atuando como consultores financeiros para as MPE
- Canais de atendimento:
  - ⇒ 3.948 agências em 3.086 municípios
  - ⇒ 40.957 terminais de Auto-atendimento
  - ⇒ 373 mil MPE usuárias do *Internet Banking* (Gerenciador Financeiro)
- Modelo de relacionamento:

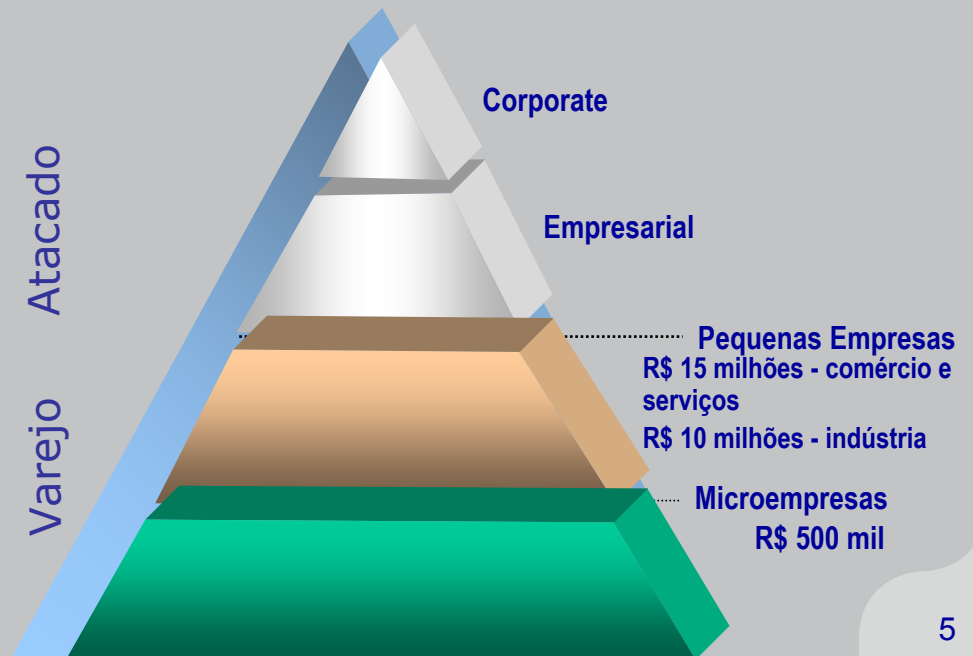



## *O acesso ao crédito abrange diversos públicos-alvo*

### **Quem pode operar:**

- Empresários Individuais
- Pessoas Jurídicas
- Associações
- Cooperativas
- Factoring
- Pessoas Físicas e Produtores Rurais





*O processo de crédito é simplificado e automatizado*

## **Fluxo do Crédito**

**ABERTURA DE  
CONTA CORRENTE**



**CADASTRO**



**LIMITE DE CRÉDITO**

Apenas 3 etapas até a concessão do crédito.

O portfólio de produtos é negociado com a empresa, de acordo com as suas necessidades.



*O processo de crédito é simplificado e automatizado*

## Fluxo do Crédito

**ABERTURA DE  
CONTA CORRENTE**



**CADASTRO**



**LIMITE DE CRÉDITO**

- Documento de constituição/alterações
- Documentos pessoais sócios/dirigentes
- CNPJ e Inscrição Estadual
- Comprovante de endereço
- Comprovante de faturamento
- Instrumentos de mandato/procurações

Abertura via Internet - [www.bb.com.br](http://www.bb.com.br)





*O processo de crédito é simplificado e automatizado*

## Fluxo do Crédito

ABERTURA DE  
CONTA CORRENTE



**CADASTRO**

- Atualização de informações
- Relação de vendas a prazo
- Comprovante de bens e patrimônio



LIMITE DE CRÉDITO



*O processo de crédito é simplificado e automatizado*

## Fluxo do Crédito

ABERTURA DE  
CONTA CORRENTE



CADASTRO



**LIMITE DE CRÉDITO**

- Relação de faturamento/documentos contábeis
- Endividamento no SFN
- Restrições Cadastrais





*O BB tem papel significativo na bancarização das MPE*

## Posicionamento BB

- 1,48 milhão de correntistas MPE, cerca de 28% do mercado (5,28 milhões)
- Mais de R\$ 29 bilhões em limites de crédito disponibilizados para o segmento:

<b>Risco da empresa</b>	<b>Estabelecido</b>	<b>Utilizado</b>	<b>Margem %</b>
<b>A</b>	<b>6.363</b>	<b>2.379</b>	<b>62,6</b>
<b>B</b>	<b>14.769</b>	<b>6.348</b>	<b>57,0</b>
<b>C</b>	<b>7.324</b>	<b>3.490</b>	<b>52,3</b>
<b>D</b>	<b>869</b>	<b>489</b>	<b>43,7</b>
<b>E</b>	<b>319</b>	<b>319</b>	<b>0,0</b>
<b>Total</b>	<b>29.644</b>	<b>13.025</b>	<b>56,1</b>

R\$ milhões



O BB é líder em crédito liberado para o segmento

## Posicionamento BB Carteira de Crédito MPE

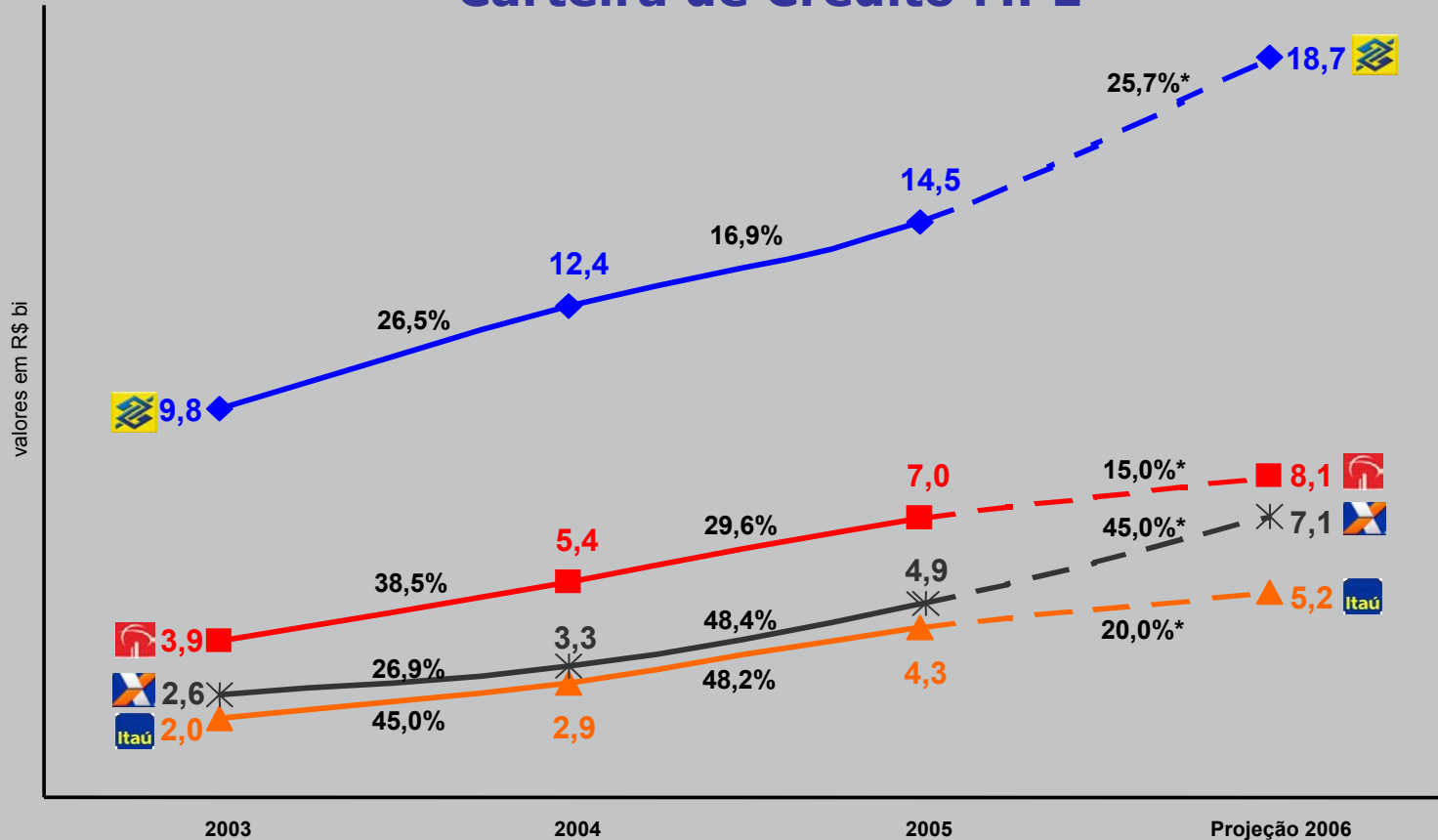

Carteira de Crédito BB - MPE - Posição em setembro/2006

	R\$ milhões
Capital de Giro	11.724
Financiamento de Investimentos	4.532
Exportação	484
<b>Total</b>	<b>16.560</b>

Fonte: Balanço e área de RI - Bancos  
 Faturamento bruto anual - BB e Itaú: 10 milhões, Bradesco: 15 milhões, Unibanco: 40 milhões e CEF: 7 milhões.  
 \* Projeção de Crescimento Mínimo





## Portfólio de Produtos

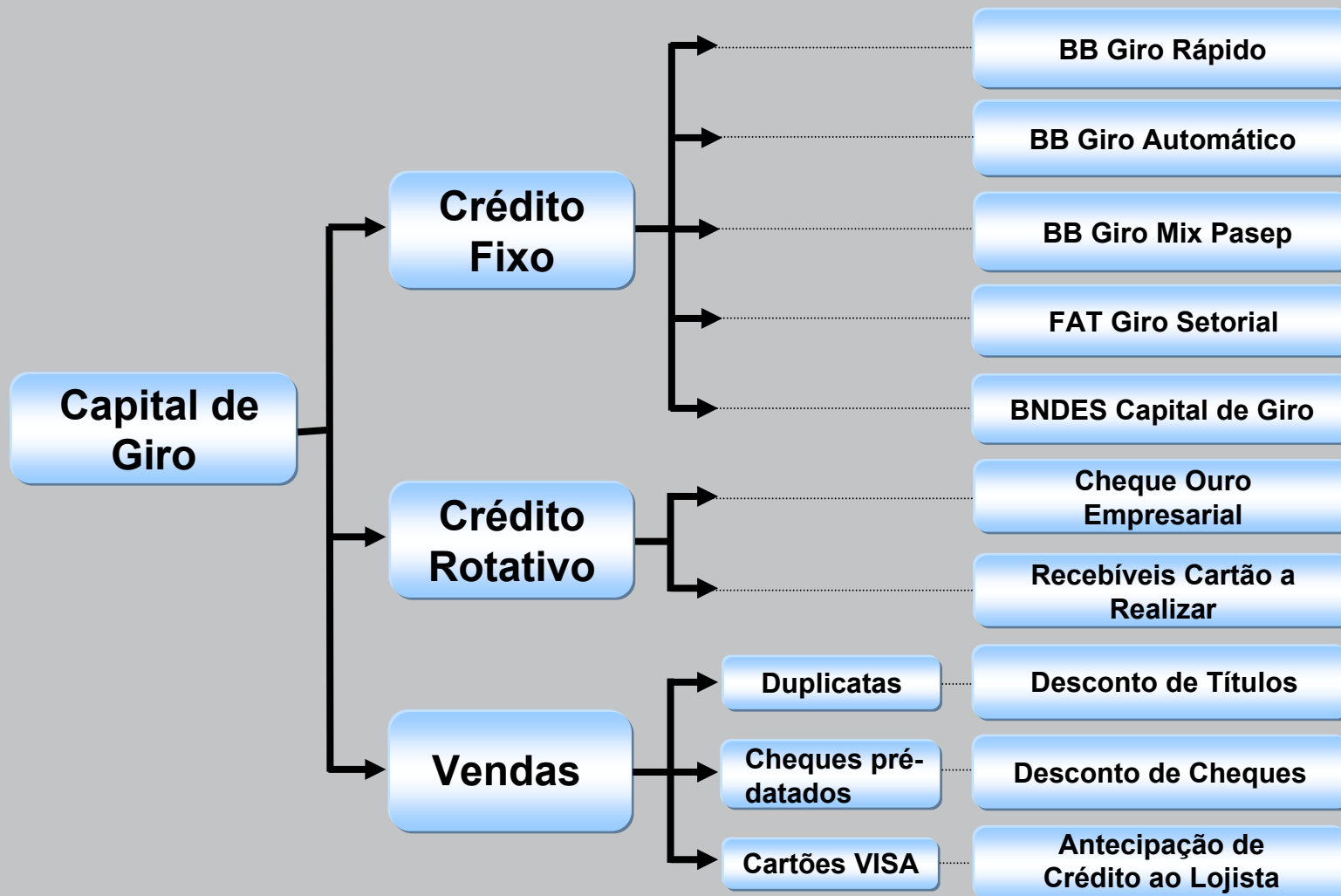



## Portfólio de Produtos

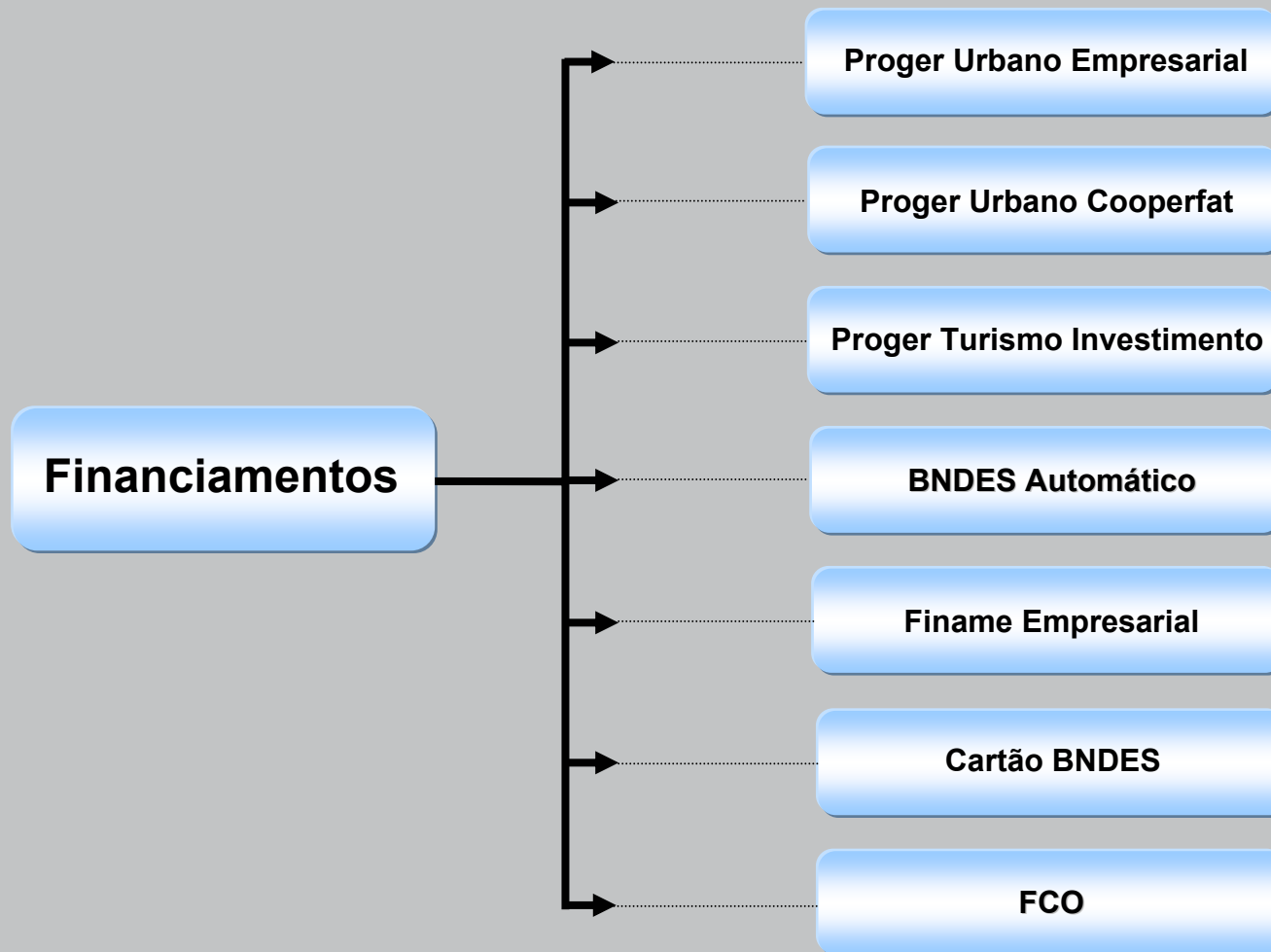



*Os serviços BB facilitam a gestão, com segurança*

## Portfólio de Serviços

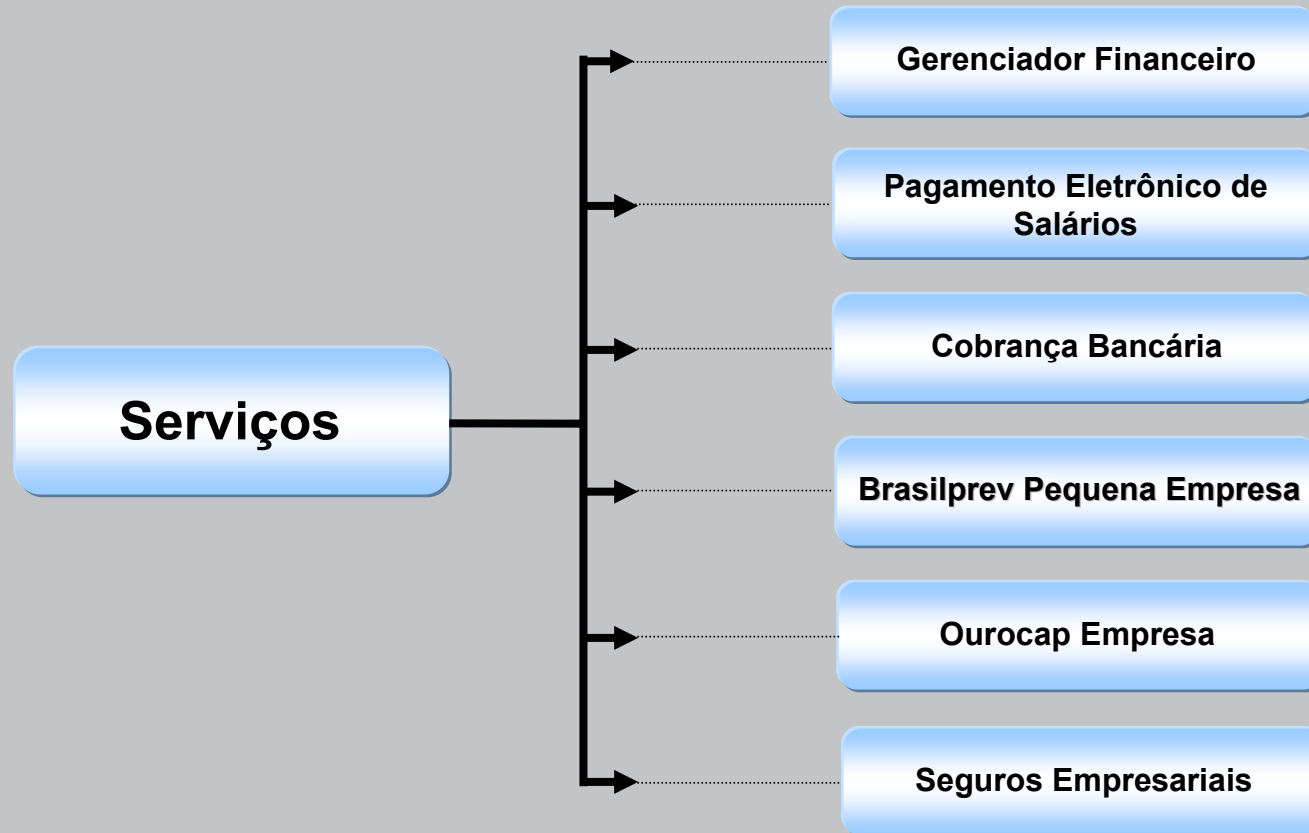



## *Alguns nichos de mercado são priorizados*

- **Arranjos Produtivos Locais**
- **Franquias**
- **Cooperativas e Associações**
- **Setores intensivos em mão de obra**
- **Empresas nascentes**





Obrigado!

José Carlos Soares  
(61) 3310-5300  
dimpe@bb.com.br



Banco do Brasil. Quem quer crescer, cresce com a gente.



## **BB Giro Rápido**

### **Público-Alvo**

- Micro e pequenas empresas com faturamento bruto anual de até R\$ 5 milhões.

### **Taxas**

- De 2,18% a.m. a 2,52% a.m.

### **Garantias**

- Fidejussórias (dispensa garantias reais).

### **Prazo**

- 18 meses, reutilizável e com renovações automáticas.





## **BB Giro Automático**

- **Utilização exclusiva via cartão empresarial**

### **Público-Alvo**

- Microempresas e empresários individuais com no mínimo 1 ano de atividade, com faturamento bruto anual de até R\$ 500 mil.

### **Taxas**

- Taxa prefixada de 2,44% ao mês.

### **Garantias**

- Dispensa de garantias reais.

### **Prazo**

- 12 meses, reutilizável.





## **BB Capital de Giro Mix Pasep**

### **Finalidade**

- Capital de Giro, mediante abertura de crédito fixo

### **Público-alvo**

- Empresas e Empresários Individuais

### **Taxas**

- De TR + 2,08% a.m. a TR + 2,88% a.m.

### **Garantias**

- Pessoais ou Reais.

### **Prazo**

- Até 24 meses.





## FAT Giro Setorial

### Finalidade

- Suprir as necessidades das empresas industriais exportadoras, mediante abertura de crédito com recursos do FAT, proporcionando geração ou manutenção de emprego e renda.

### Taxas

- TJLP + 2,5% a TJLP + 2,8% a.a.

### Garantias

- Fidejussórias, vinculação de recebíveis, ou Reais.

### Prazo

- Até 24 meses, incluídos 12 meses de carência.





## **BNDES Capital de Giro - Progeren**

### **Finalidade**

- Capital de Giro destinado a suprir as necessidade das empresas, mediante abertura de crédito em conta corrente.

### **Taxas**

- TJLP + 7,5% a.a.

### **Garantias**

- Fiança ou vinculação de recebíveis ou garantias reais.

### **Prazo**

- Até 24 meses, incluído até 12 meses de carência.





# Cheque Ouro Empresarial

## Finalidade

- Capital de Giro rotativo.

## Taxas

- De 5,09% a 7,65% a.m.

## Garantias

- Fiança dos sócios ou terceiros.

## Prazo

- 12 meses.





# Desconto de Títulos

## Finalidade

- Capital de Giro, mediante antecipação do recebimento das vendas a prazo de bens e serviços.

## Taxas

- De 1,90% a 5,18% a.m.

## Garantias

- Fiança ou aval dos sócios ou terceiros.

## Prazo

- De 05 até 360 dias.







# Desconto de Cheques

## Finalidade

- Capital de Giro, mediante desconto de cheques pré-datados emitidos por terceiros e custodiados no Banco.

## Taxas

- De 1,67% a 5,72% a.m.

## Garantias

- Fiança ou aval dos sócios ou terceiros.

## Prazo

- De 03 até 180 dias.





# Antecipação de Crédito ao Lojista - ACL

## Finalidade

- Capital de Giro, mediante antecipação do valor líquido das vendas com cartão de crédito VISA.

## Taxas

- De 1,47% a 3,68% a.m.

## Garantias

- Cessão dos créditos provenientes dos pagamentos das faturas devidas pela Visanet.

## Prazo

- De 02 até 360 dias.





# Proger Urbano Empresarial

## Finalidade

- Aquisição de máquinas, equipamentos, veículos, computadores e softwares, construção e reforma, etc.

## Taxas

- TJLP + 5,33% a.a. (taxa equivalente a 1% a.m.)

## Garantias

- Bens financiados, aval dos sócios e FAMPE ou FUNPROGER.

## Prazo

- Até 72 meses, incluído até 12 meses de carência.





# Proger Urbano Cooperfat

## Finalidade

- Financiamento a empreendimentos que promovam a criação de postos de trabalho, geração e distribuição de renda por meio dos modelos associativista e cooperativista da área urbana.

## Taxas

- TJLP + 4,00% a.a. (taxa equivalente a 0,89% a.m.)

## Garantias

- Bens financiados, aval dos sócios e FAMPE ou FUNPROGER.

## Prazo

- Até 96 meses, incluído até 12 meses de carência.





# Proger Turismo Investimento

## Finalidade

- Financiamento a projetos do setor turístico, para investimento e investimento com capital de giro associado.

## Taxas

- TJLP + 5,33% a.a. (taxa equivalente a 1% a.m.)

## Garantias

- Bens financiados, aval dos sócios e FAMPE ou FUNPROGER.

## Prazo

- Até 120 meses, incluído até 30 meses de carência.





## **BNDES Automático**

### **Finalidade**

- Financiamento de projetos de investimento nos setores industrial, infra-estrutura, comércio e serviços, tecnologia e treinamento.

### **Taxas**

- Mínimo de TJLP + 7% a. a.

### **Garantias**

- Bens financiados, aval dos sócios.

### **Prazo**

- Até 60 meses.





# Finame Empresarial

## Finalidade

- Financiamento a produção e a comercialização de máquinas e equipamentos novos, bem como sistemas industriais.

## Taxas

- Mínimo de TJLP + 7% a. a.

## Garantias

- Bens financiados, aval dos sócios.

## Prazo

- De 03 até 60 meses.





## Cartão BNDES

### Finalidade

- Aquisição de máquinas, equipamentos e bens de produção, exclusivamente via internet.

### Teto operacional

- R\$ 250 mil

### Taxas

- Definida mensalmente pelo BNDES. Atualmente é de 1,14% a.m.

### Garantias

- Fiança.

### Prazo

- 12, 18, 24 ou 36 meses.







# FCO Empresarial

## Finalidade

- Financiamento a projetos de investimento para implantação, ampliação e modernização de empreendimentos industriais, agro-industriais, infra-estrutura e turísticos, na região Centro-Oeste.

## Taxas

- De TJLP + 8,75% a 14% a. a.

## Garantias

- Bens financiados, aval dos sócios.

## Prazo

- Até 12 anos.





# Abertura de Conta Corrente via Internet

[bb.com.br] - Microsoft Internet Explorer fornecido por Banco do Brasil

Arquivo Editar Exibir Favoritos Ferramentas Ajuda

Endereço: <https://www16.bancodobrasil.com.br/appbb/portal/mci/emp/index.jsp>

Procure aqui...

## No Banco do Brasil sua empresa só tem a ganhar.

Preencha os campos abaixo e envie agora mesmo sua proposta de abertura de conta corrente. Em breve um de nossos funcionários entrará em contato para maiores informações.

**Razão Social**

**CNPJ**

**CEP**

acesso e segurança · política de privacidade · patrocínios · relações com investidores · central de atendimento BB · English · mapa do site

Intranet local

Iniciar W ASUSE X Internet Explorer 4 Internet Explorer 11:51





## Arranjos Produtivos Locais

- Desenvolvimento sustentável de empresas atuantes num mesmo território, com geração de trabalho/renda e ambiente comercial de inclusão, além de incentivar o associativismo e a cooperação entre os empreendedores e a sociedade.
  
- Diferenciais:
  - ✓ Participação ativa do BB na Governança do APL
  - ✓ Oferta ativa de linhas de crédito em condições diferenciadas
  - ✓ Capacitação empresarial para acesso ao crédito
  - ✓ Consultoria em Comércio Exterior
  - ✓ Facilitação do acesso a mercados





# Arranjos Produtivos Locais

## Principais Números:

- ✓ 110 APL com a presença do BB na governança
- ✓ 97 municípios envolvidos
- ✓ 5.021 empreendimentos apoiados
- ✓ R\$ 490 milhões de crédito liberados
- ✓ Parceria com o Sebrae e outras entidades
- ✓ Em 2007, atuação em 270 APL





## Franquias

- Programa de estímulo e apoio a franqueadores para expansão e modernização do sistema de franquias no Brasil, por meio da oferta de produtos e serviços.
- Diferenciais:
  - ✓ Taxa de franquia financiada por meio da linha de crédito Proger Urbano Empresarial
  - ✓ Acesso a linhas de crédito em condições diferenciadas
  - ✓ Convênio firmado com a Associação Brasileira de Franchising - ABF, para a promoção de ações conjuntas para o crescimento e fortalecimento do setor de franquias no País
- Principais Números:
  - ✓ Franquias conveniadas ao Programa: 83
  - ✓ Base de franqueados: 8,7 mil
  - ✓ Saldo de Empréstimos e Financiamentos: 59 milhões





## Cooperativas e Associações

- Parceria que permite às cooperativas, associações e seus associados, acesso a linhas de crédito com condições diferenciadas, objetivando a promoção, criação e manutenção de postos de trabalho e geração e distribuição de renda.
  
- Diferenciais:
  - ✓ Proger Urbano Cooperfat - financiamento de até 90% do valor do investimento, com até 40% de capital de giro associado, e taxas de juros de TJLP + 4% ao ano
  - ✓ Prazos compatíveis com o projeto de investimento podendo chegar a 96 meses com até 12 meses de carência
  - ✓ Convênio Compe/SPB
  
- Principais Números:
  - ✓ Quantidade de clientes atendidos: 8.721
  - ✓ Saldo de Empréstimos e Financiamentos: R\$ 249 milhões





## Setores intensivos em mão de obra

- Disponibilização da linha de crédito FAT Giro Setorial, destinada às empresas industriais integrantes de setores intensivos em mão de obra:
  - ✓ Couro-Calçadista
  - ✓ Madeiro-Moveleiro
  - ✓ Máquinas e Implementos Agrícolas
  - ✓ Fabricação de Produtos Têxteis
  - ✓ Confecção de Artigos do Vestuário e Acessórios
  
- Diferenciais:
  - ✓ Encargos Financeiros de TJLP + 2,5% a TJLP + 2,8% ao ano
  - ✓ Carência de até 12 meses
  - ✓ Pagamento em até 24 meses, incluída a carência





## Setores intensivos em mão de obra

- Principais Números:

		R\$ mil
Setores	Qtde operações	Valor
Couro-Calçadista	560	383.034
Máquinas e Implementos Agrícolas	216	198.679
Madeiro-Moveleiro	1.121	290.126
Textil e Confecções	1.541	228.929
<b>Total</b>	<b>3.438</b>	<b>1.100.768</b>







## Empresas Nascentes

- Acesso facilitado a crédito/serviços bancários e prestação de consultoria financeira às empresas incubadas, graduadas e associadas vinculadas a incubadoras afiliadas à Associação Nacional de Entidades Promotoras de Empreendimentos Inovadores - Anprotec, objetivando o fortalecimento e desenvolvimento dos empreendimentos recém-constituídos.
- Diferenciais:
  - ✓ Cadastro simplificado e análise customizada de limite de crédito
  - ✓ Acesso a linhas de crédito em condições especiais
  - ✓ Atendimento em rede de agências referenciada
  - ✓ Disponibilização gratuita de serviços bancários de apoio a gestão empresarial
  - ✓ Inclusão das incubadoras como correspondentes bancários do BB





## Recebíveis Cartão a Realizar

### Finalidade

- Adiantamento a estabelecimento afiliado à Visanet, referente a créditos futuros, baseado na série histórica de vendas com cartão nos últimos 12 meses, possibilitando a alavancagem de até quatro vezes do valor do faturamento médio mensal.

### Taxas

- De 1,65% a 3,68% a.m.

### Garantias

- Cessão dos créditos provenientes dos pagamentos das faturas devidas pela Visanet;
- Outra garantia admitida pelo Banco, preferencialmente fiança dos sócios ou terceiros.

### Prazo

- 05 meses, com data-base de pagamento definida pelo cliente.

